Sustainable Development Goals / Ziele für Nachhaltige Entwicklung: Überblick

We have a Plan video 1:23 Minuten - German version -
https://www.youtube.com/watch?v=UCtsREOjGEw

Nachhaltige Entwicklung – Grundlagen

- „Nachhaltige Entwicklung ist eine Entwicklung, die die Bedürfnisse der Gegenwart befriedigt, ohne zu riskieren, dass künftige Generationen ihre eigenen Bedürfnisse nicht befriedigen können.“- Brundtland-Bericht 1987
- Drei Dimensionen: Umwelt, Wirtschaft, Soziales

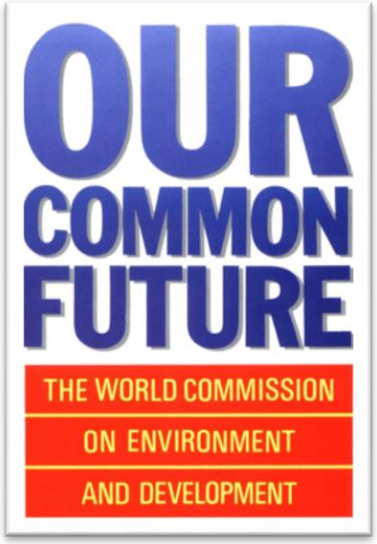

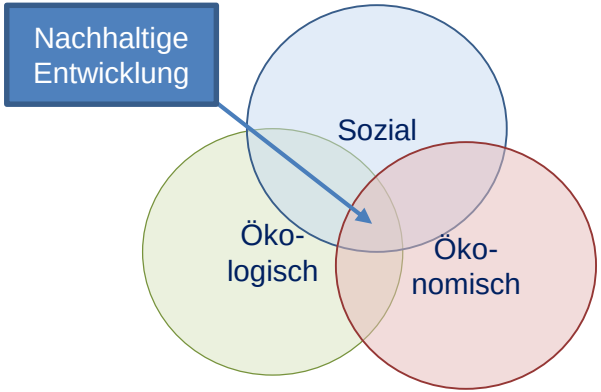

Was bisher geschah –
Post-2015 Prozess: aus zwei mach eins

1992: Rio Earth Summit

2012: Rio+20

RIO+20
United Nations Conference on Sustainable Development

2000-2015: UN Millennium Development Goals (MDGs)

Post-2015 Prozess:

- Globale politische Prozesse zu ökologischer Nachhaltigkeit & sozialer und wirtschaftlicher Entwicklung wurden zusammengeführt
- Mehr Stakeholder Input als je zuvor

Wir haben einen Plan!
Beschluss der SDGs

- Transforming Our World: The 2030 Agenda for Sustainable Development - A/Res/70/1
- Beschlossen am 25. September 2015
- Universell: fordert Handlung in allen Staaten und von allen Akteuren
- Ganzheitlich: Synergien zwischen den 17 Zielen
- Bis 2030 – an die Arbeit!

Photos: United Nations DPI

Bundesregierung (deutsche Version), UN DPI (englische Version)

Von den MDGs zu den SDGs: was hat sich geändert?

MDGs	SDGs
Signifikante Resultate in wichtigen Bereichen	Baut auf den MDGs auf
Kontext: ‘Geber - Empfänger’ Beziehungen	Kontext: Ziele gelten für alle Staaten
8 MDGs mit Fokus auf Reduzierung der Armut und Grundversorgung	17 SDGs mit ganzheitlichem Ansatz
Finanzierung durch Entwicklungshilfe	Nachhaltige Wirtschaftentwicklung im Kern der Strategie
Fokus auf Endresultate	Mehr Fokus auf kontinuierlichen Fortschritt
Messung der Resultate auf nationalem Niveau	Betonung auf Erfassung lokaler Daten
Beschlossen von UN Mitgliedsstaaten	Beschlossen von UN Mitgliedsstaaten basierend auf partizipativen Prozessen

Eine andere Art die SDGs zu betrachten
“The Five Ps”

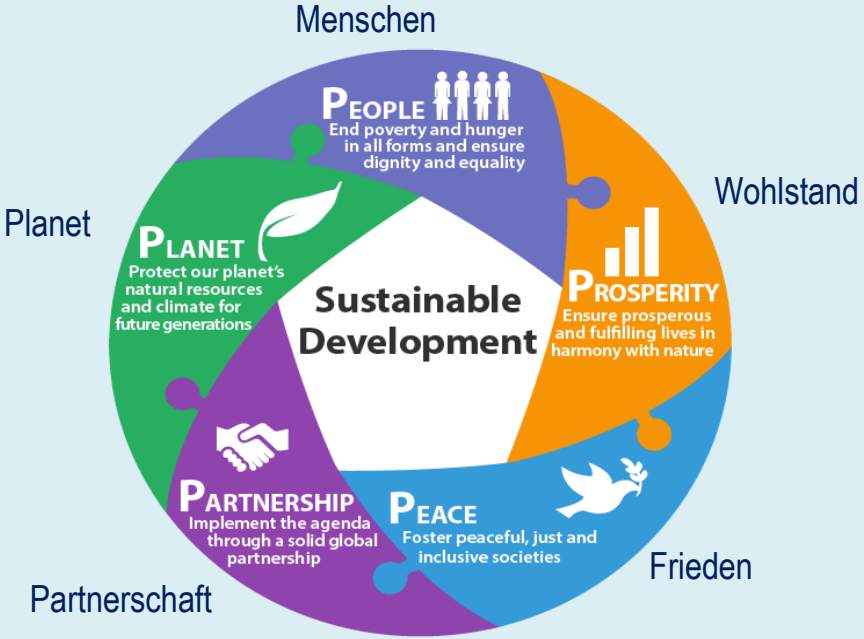

United Nations DPI

Agenda 2030:
Fortschritt messen

- Neue Herausforderungen für die Datenerfassung und Fortschrittsmessung
- 169 Unterziele (targets)
- 230 Indikatoren
- Bedarf für detailliertere Fortschrittsmessung
- Neue Methoden der Datenerfassung mit mehr Teilhabe der Bevölkerung

BMZ SDG Video “Was ist Armut? Wie kann man Armut reduzieren?“
5:25 Minuten - https://www.youtube.com/watch?v=WZws5xpZA4s

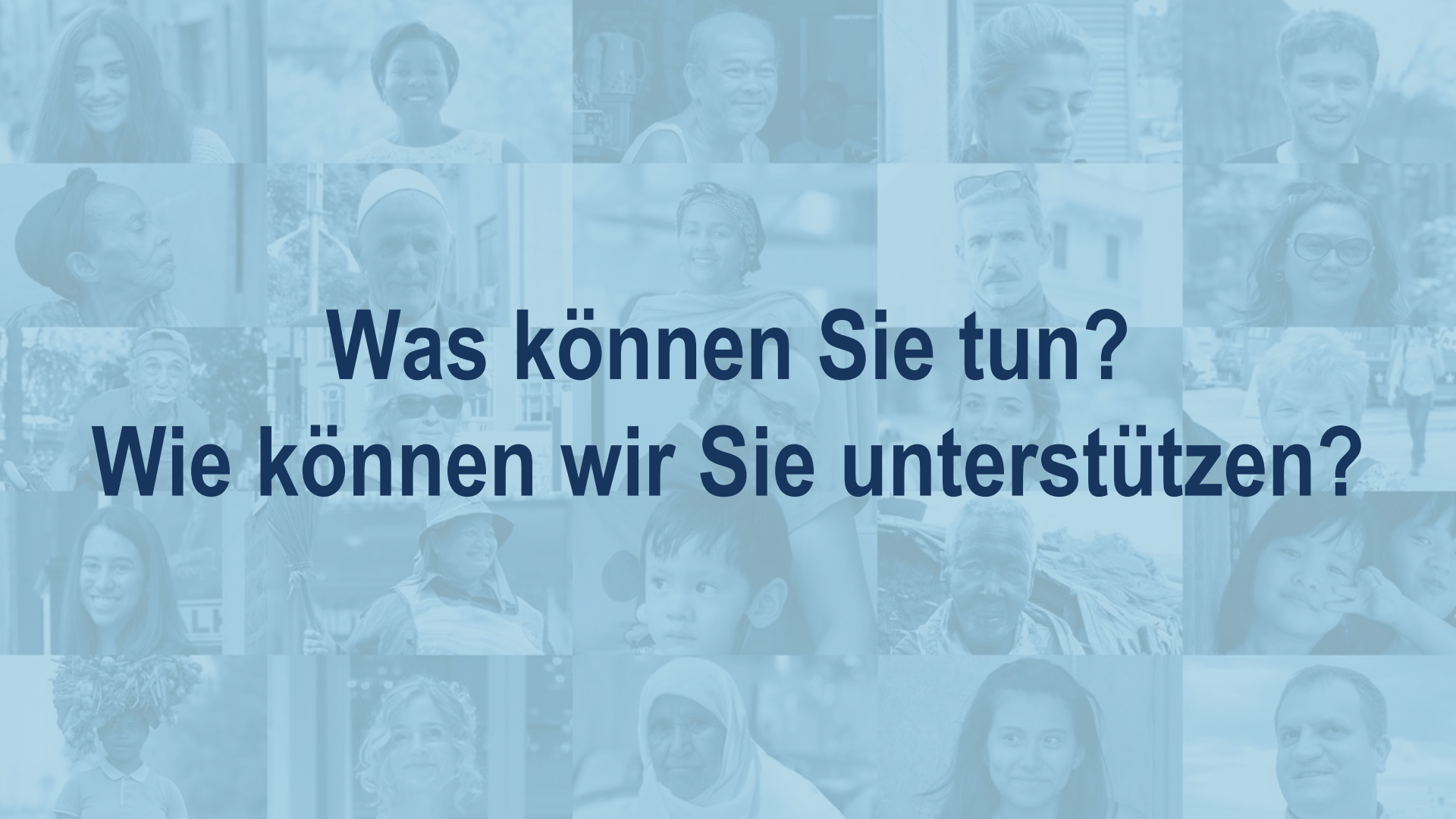

Was können Sie tun?
Wie können wir Sie unterstützen?

Von 2002 bis 2030

DIE UN MILLENNIUM CAMPAIGN:

- ✓ Aufbau und Erhalt des politischen Willens zur Erreichung der MDGs
- ✓ Aufbau von multi-stakeholder Partnerschaften
- ✓ Bürger- und Stakeholderbeteiligung für die globale post-2015 Debatte

DIE UN SDG AKTIONSKAMPAGNE:

- ✓ Unterstützung von Verbreitung der SDGs und Aktivitäten zu den SDGs weltweit
- ✓ Kooperation mit verschiedenen Stakeholdern für die Umsetzung
- ✓ Unterstützung von bürgernahen Prozessen zur Fortschrittsmessung

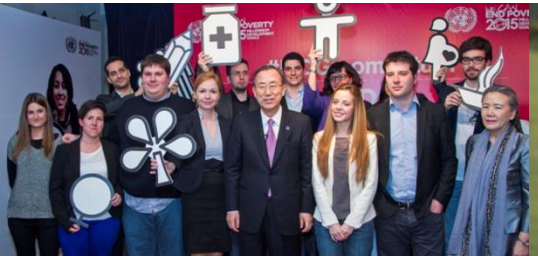

Option 1:
VIRTUAL REALITY FILMVORFÜHRUNG

Einen Virtual Reality Film in Auftrag geben or eine Filmvorführung organisieren. Die UN SDG-Aktionskampagne koordiniert ein Virtual Reality Filmprojekt, welches Entschiedungsträgern und Bürgern die dringensten Herrausforderungen der Welt auf eindrucksvolle Art und Weise näher bringt und Empathie schafft. Dank einer kostenlosen App lassen sich die Filme einfach abspielen.

Clouds Over Sidra (Jordanien, Dezember 2014) 8:38 Minuten – Das Zaatari Flüchtlingslager in Jordanien ist die temporäre Heimat für 130.000 Syrier, die vor Gewalt und Krieg flohen. Die Hälfte der Bevölkerung sind Kinder. Sidra ist ein junges Mädchen, das seit dem Sommer 2013 im Zaatari Flüchtlingslager wohnt und zurück nach Hause möchte.

Waves of Grace (Liberia, Juli 2015) 9:41 Minuten – Liberia musste den größten Ebola-Ausbruch der Geschichte aushalten. Während sich Gemeinschaft wieder aufbauen sucht eine Frau Heilung über ihren Glauben. Dies ist die Geschichte von Decontee Davis, eine Ebola-Überlebende, die ihr Immunität nutzt, um sich um die Waisenkinder in ihrem Dorf zu kümmern.

My Mother's Wing (Gaza, April 2016) 8:12 Minuten - Im Gazastreifen werden Fundamente gebaut, zerstört und wieder aufgebaut. Diese Virtual Reality Erfahrung folgt einer Mutter, die mit dem Tod ihrer zwei Kinder im Krieg 2014 umgehen muss.

www.unvr.org

Option 2:
Nutzung des My World Survey

MY WORLD.
THE UNITED NATIONS
GLOBAL SURVEY
FOR A BETTER WORLD.

Kooperieren Sie mit uns zur Verbreitung der My World 2015 Ergebnisse und der My World 2030 Umfrage, bei der Menschen Ihre Ansichten einbringen können.

MY WORLD 2015 ERGEBNISSE

ÜBER 9,7 MILLIONEN ABGEGEBENE STIMMEN

194 LÄNDER

1000+ PARTNER

82% OFFLINE STIMMABGABEN

77% DER TEILNEHMER 30 JAHRE ALT & JÜNGER

myworld2030.org

data.myworld2015.org

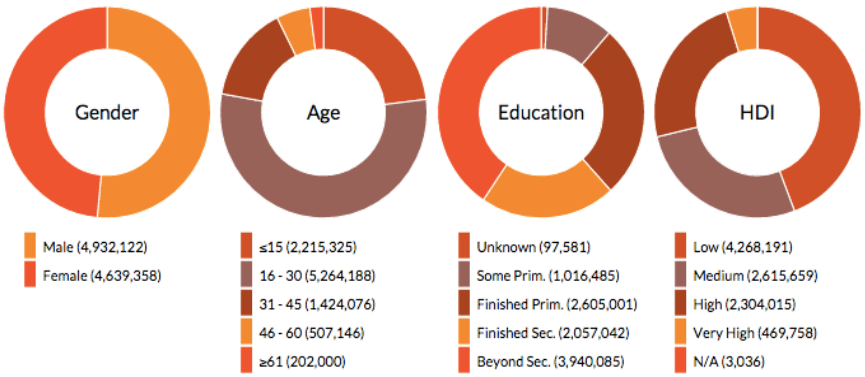

Photo: Sailesh Singhal, India

Option 3:
Eine “Wir, die Völker” Ausstellung veranstalten

Kreiren Sie mit uns eine “Wir, die Völker” Austellung mit “Datenspielplatz”, “Humans of My World” Bildgeschichten sowie den Virtual Reality Filmen. Auf großen Touchscreens können Besucher Daten auf lebendinge und spielerische Art und Weise für sich entdecken.

Bisher gab es Ausstellungen mit UNO-Agenturen, der Zivilgesellschaft und der Wirtschaft in China, Dänemark, Deutschland, Frankreich, Indonesien, Kolumbien, Korea, Kuwait, Norwegen, Philippinen, der Schweiz, Spanien, Südafrika, Thailand und den USA.

Option 4:

Teilnahme am Global Festival of Ideas for Sustainable Development

GLOBAL FESTIVAL OF IDEAS FOR SUSTAINABLE DEVELOPMENT

- Jährliche Veranstaltungsreihe der SDG-Aktionskampagne
- Mit Unterstützung der Bundesregierung
- In Bonn
- Erstauflage 1.-3. März 2017 mit über 800 Teilnehmern aus über 80 Ländern
- Innovative Formate
- Verschiedene Akteure: Aktivisten, Vordenker, Vertreter von Wirtschaft, Jugend, Politik und internationalen Organisationen

WWW.GLOBALFESTIVALOFIDEAS.ORG

phototek/Ina Fassbender

phototek/Inga Kjer

Umsetzung in Ihrem Arbeitsalltag

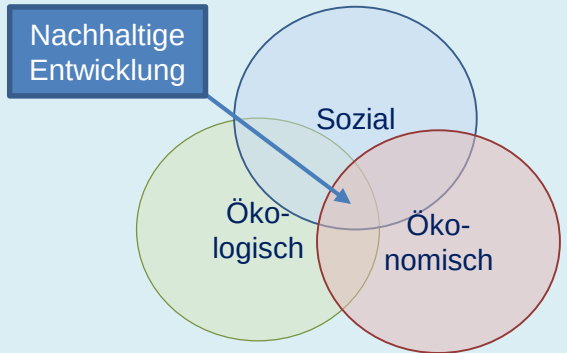

Vielen Dank für Ihre Aufmerksamkeit!

Für weitere Informationen:

INFO@SDGACTIONCAMPAIGN.ORG

SUSANNE.SALZ@UNDP.ORG

SDGACTIONCAMPAIGN.ORG

SUSTAINABLE DEVELOPMENT GOALS
ACTION CAMPAIGN